

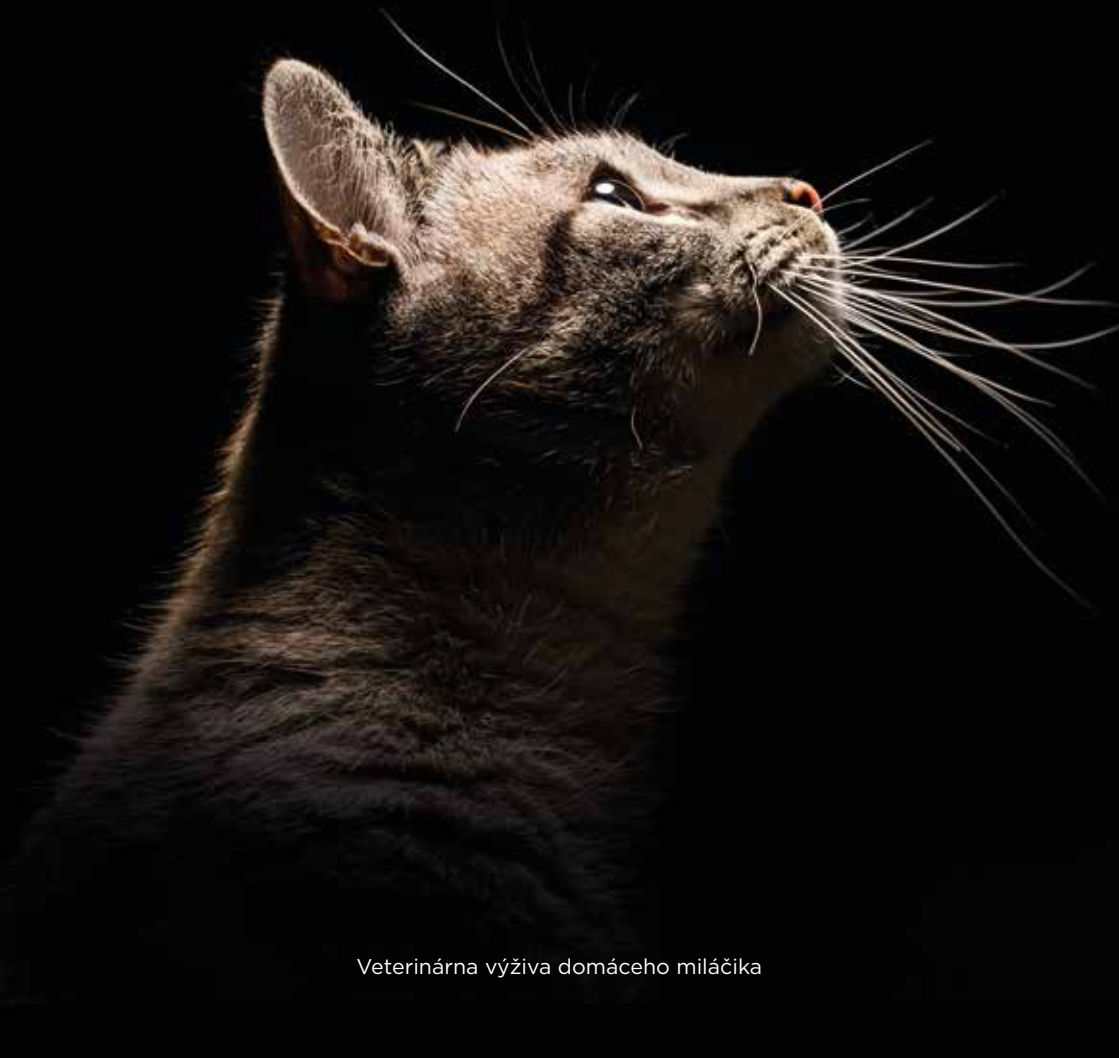

ZÁPISNÍK CHUDNUTIA PRE MAČKY



**VIAC AKO 60% MAČIEK
STARŠÍCH AKO 6 ROKOV TRPÍ
URČITÝM STUPŇOM ARTRITÍDY.**

**40-60 % VŠETKÝCH DOMÁČICH
MILÁČIKOV TRPÍ NADVÁHOU.**

Plán vášho domáceho miláčika je individuálny.
Náš výživový poradca, ktorý s vami bude
spolupracovať, má skúsenosti, znalosti a čas, aby
na všetko dohliadal. **Nie ste na to sami.**
Spoločne môžeme niečo zmeniť.



VYPLNÍ MAJITEĽ ZVIERAŤA

MENO MAJITEĽA |

ADRESA |

TEL. |

MENO MAČKY |

PLEMENO |

VEK MAČKY |

SAMEC



SAMICA



KASTRÁCIA ÁNO



NIE



VYPLNÍ VETERINÁRNA ORDINÁCIA

VETERINÁRNA SESTRA |

NÁZOV ORDINÁCIE |

TEL. |

HMOTNOSŤ MAČKY |

ODPORÚČANÁ DIÉTA |

RIZIKÁ SPOJENÉ S OBEZITOU

OCHORENIE MOČOVÝCH CIEST

Mačky s nadváhou alebo obezitou častejšie trpia močovými kameňmi a infekciami močových ciest

SRDCE

Srdce je pokryté tukom, ktorý bráni funkcii srdca

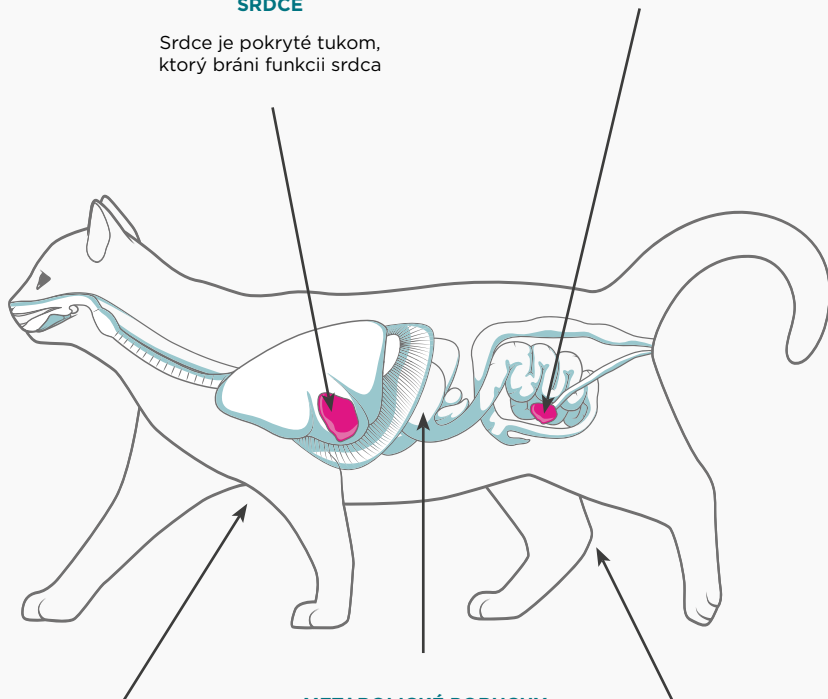

POHYB

Vaša mačka chodí menej von a viac polihuje doma

METABOLICKÉ PORUCHY

Mačky sú 4 x častejšie ohrozené vznikom cukrovky

KÍLBY

Nadmerná hmotnosť vedie k zvýšenému tlaku na kĺby a môže viesť k vzniku osteoartrózy, pri ktorej je pohyb sťažený a bolestivý

KRMIVO WEIGHT REDUCTION

SPECIFIC™ redukčná diéta pomáha vašej mačke s nadváhou sa dostať späť na ideálnu telesnú hmotnosť. Vďaka nízkemu obsahu tuku a kalórií môžete svojej mačke podávať plnohodnotnú porciu chutného krmiva, ktorá uspokojí jej chuť do jedla.

Správne množstvo vhodného krmiva je kľúčom k zníženiu hmotnosti vašej mačky.

Prečo zvoliť Weight Reduction:

- nízky obsah kalórií,
- nízky obsah tuku a vysoký obsah vlákniny,
- vysoký obsah bielkovín uspokojí chuť do jedla a podporí svalovú hmotu,
- omega-3 mastné kyseliny z rybieho tuku pomáhajú udržiavať zdravé kĺby, kožu a srst,
- pH moču nižšie ako 6,4 podporuje zdravý močový trakt.



KRMIVO JOINT SUPPORT

Čo vaša mačka je, a koľko toho zje počas svojho života, má vplyv na stav jej kĺbov v dospelosti a v seniorskom veku. Ak má vaša mačka nadváhu, je zníženie jej hmotnosti na ideálnu telesnú hmotnosť dôležitým krokom, ktorý vašej mačke pomôže zmierniť bolesti kĺbov a s tým spojené ťažkosti.

Diéta SPECIFIC™ Joint Support má vynikajúce zloženie na podporu zdravých kĺbov a pohyblivosti vašej mačky po znížení hmotnosti.

- Vysoký obsah rybieho tuku na podporu kĺbov,
- vysoký obsah prírodných podporných prvkov chrupavky,
- mierny obsah kalórií pre ideálnu telesnú hmotnosť.





AKO NA BODOVACÍ SYSTÉM

Budete posudzovať **TRI hlavné oblasti: krk, brucho a pás.**

Aby ste vyhodnotili **skóre telesnej kondície** vašej mačky, prezrite si ju a zvážte nasledujúce:

1. **Nahmatali ste dľaňou jej rebrá?** (pri miernom tlaku)
2. **Je jej pás zreteľný?** (pri pohľade zhora a z boku)
3. **Má okolo krku „rezervnú pneumatiku“?**

KÍBVOVÉ ŤAŽKOSTI A PROBLÉMY S HMOTNOSŤOU PRI MAČKÁCH A AKO SA S NIMI VYSPORIADAŤ

Mačka s nadváhou nie je zdravá ani spokojná. Preskúvanie, lov, zvedavosť a hravosť sú súčasťou jej prirodzeného správania sa. Čím väčšiu má nadváhu, tým menej je mačka aktívna. Mačky sa taktiež bránia bezúčelnej činnosti, a ak nemajú dostatok podnetov, stočia sa do kľbka a spia, pri čom nespálujú žiadne kalórie.

Vaša mačka trpí kĺbovými ťažkosťami keď:

- polihuje a spí viac ako predtým,
- skáče menej ako predtým,
- neupravuje sa tak dobre ako predtým,
- došlo pri nej k zmene návykov močenia.

Tieto symptómy môžu byť nenápadné a zo začiatku si ich nemusíte všimnúť, často sa však príznaky pomaly rozvinú s pribúdajúcim vekom vašej mačky.

Ako majitelia ste zodpovední za voľbu určitého životného štýlu vašej mačky tým, že ju krmíte vhodným krmivom v správnom množstve, udržiavate jej záujem a podporujete ju v pohybe.



KTORÝ OBRÁZOK NAJVIAC PRIPOMÍNA VÁŠHO DOMÁCEHO MILÁČIKA?

Vyberte prosím jednu z 5 nižšie uvedených **možností** a označte na stupnici do akej miery:

č. 1 Podvýživa										<input checked="" type="checkbox"/>
----------------	--	--	--	---	---	--	--	--	--	-------------------------------------

Miera podvýživy na stupnici 1-10

(10 je najviac)

1	2	3	4	5	6	7	8	9	10
---	---	---	---	---	---	---	---	---	----

č. 2 Podváha										<input checked="" type="checkbox"/>
--------------	--	--	--	---	---	--	--	--	--	-------------------------------------

Miera podváhy na stupnici 1-10

(10 je najviac)

1	2	3	4	5	6	7	8	9	10
---	---	---	---	---	---	---	---	---	----

č. 3 Ideálna hmotnosť										<input checked="" type="checkbox"/>
-----------------------	--	--	--	---	---	--	--	--	--	-------------------------------------

Miera ideálnej hmotnosti na stupnici 1-10

(10 je najviac)

1	2	3	4	5	6	7	8	9	10
---	---	---	---	---	---	---	---	---	----

č. 4 Nadváha										<input checked="" type="checkbox"/>
--------------	--	--	--	---	---	--	--	--	--	-------------------------------------

Miera nadváhy na stupnici 1-10

(10 je najviac)

1	2	3	4	5	6	7	8	9	10
---	---	---	---	---	---	---	---	---	----

č. 5 Obezita										<input checked="" type="checkbox"/>
--------------	--	--	--	---	---	--	--	--	--	-------------------------------------

Miera obezity na stupnici 1-10

(10 je najviac)

1	2	3	4	5	6	7	8	9	10
---	---	---	---	---	---	---	---	---	----

HLÁSENIE POKROKU

DÁTUM |

TYP KRMIVA |

Veľkosť podávanej porcie |

Frekvencia |

Odporúčaný pohyb |

Bodovanie v oblasti regulácie hmotnosti

Ktorý z obrázkov sa najviac podobá vášmu miláčikovi?

PODVÝŽIVA	PODVÁHA	IDEÁLNA HMOTNOSŤ	NADVÁHA	OBEZITA					
									
1	2	3	4	5	6	7	8	9	10

Miery

HMOTNOSŤ |

kg

PÁS |

cm

KRĀK |

cm

Bodovanie v oblasti kĺbových ťažkostí

Prosím označte číslicou: **1 = silne nesúhlasím**, **10 = silne súhlasím**

Moja mačka počas dňa viac spi	1	2	3	4	5	6	7	8	9	10
Moja mačka sa zdráha vyskakovať/zoskakovať	1	2	3	4	5	6	7	8	9	10
Moja mačka sa menej upravuje a má škaredú sršť	1	2	3	4	5	6	7	8	9	10
Moja mačka vykazuje známky bolesti, keď sa dotknem postihnutých kĺbov	1	2	3	4	5	6	7	8	9	10

Zrátajte označené body, aby ste zaznamenali pokrok vašej mačky.
Čím **nižší počet bodov**, tým je **váš miláčik zdravší**.

SÚČET |

HLÁSENIE POKROKU

DÁTUM |

TYP KRMIVA |

Veľkosť podávanej porcie |

Frekvencia |

Odporúčany pohyb |

Bodovanie v oblasti regulácie hmotnosti

Ktorý z obrázkov sa najviac podobá vášmu miláčikovi?

PODVÝŽIVA		PODVÁHA		IDEÁLNA HMOTNOSŤ		NADVÁHA		OBEZITA	
									
1	2	3	4	5	6	7	8	9	10

Miery

HMOTNOSŤ |

kg

PÁS |

cm

KRĶ |

cm

Bodovanie v oblasti kĺbových ťažkostí

Prosím označte číslicou: **1 = silne nesúhlasím**, **10 = silne súhlasím**

Moja mačka počas dňa viac spi	1	2	3	4	5	6	7	8	9	10
Moja mačka sa zdráha vyskakovať/zoskakovať	1	2	3	4	5	6	7	8	9	10
Moja mačka sa menej upravuje a má škaredú sršť	1	2	3	4	5	6	7	8	9	10
Moja mačka vykazuje známky bolesti, keď sa dotknem postihnutých kĺbov	1	2	3	4	5	6	7	8	9	10

Zrátajte označené body, aby ste zaznamenali pokrok vašej mačky.
Čím **nižší počet bodov**, tým je **váš miláčik zdravší**.

SÚČET |

GRAF HMOTNOSTI

HMOTNOST



1 2 3 4 5 6 7 8 9 10 11 12 13 14 15 16

TÝŽDNE

HLÁSENIE POKROKU

DÁTUM |

TYP KRMIVA |

Veľkosť podávanej porcie |

Frekvencia |

Odporúčaný pohyb |

Bodovanie v oblasti regulácie hmotnosti

Ktorý z obrázkov sa najviac podobá vášmu miláčikovi?

PODVÝŽIVA	PODVÁHA	IDEÁLNA HMOTNOSŤ	NADVÁHA	OBEZITA					
									
1	2	3	4	5	6	7	8	9	10

Miery

HMOTNOSŤ |

kg

PÁS |

cm

KRĀK |

cm

Bodovanie v oblasti kĺbových ťažkostí

Prosím označte číslicou: **1 = silne nesúhlasím**, **10 = silne súhlasím**

Moja mačka počas dňa viac spi	1	2	3	4	5	6	7	8	9	10
Moja mačka sa zdráha vyskakovať/zoskakovať	1	2	3	4	5	6	7	8	9	10
Moja mačka sa menej upravuje a má škaredú sršť	1	2	3	4	5	6	7	8	9	10
Moja mačka vykazuje známky bolesti, keď sa dotknem postihnutých kĺbov	1	2	3	4	5	6	7	8	9	10

Zrátajte označené body, aby ste zaznamenali pokrok vašej mačky.
Čím **nižší počet bodov**, tým je **váš miláčik zdravší**.

SÚČET |

HLÁSENIE POKROKU

DÁTUM |

TYP KRMIVA |

Veľkosť podávanej porcie |

Frekvencia |

Odporúčaný pohyb |

Bodovanie v oblasti regulácie hmotnosti

Ktorý z obrázkov sa najviac podobá vášmu miláčikovi?

PODVÝŽIVA		PODVÁHA		IDEÁLNA HMOTNOSŤ		NADVÁHA		OBEZITA	
									
1	2	3	4	5	6	7	8	9	10

Miery

HMOTNOSŤ |

kg

PÁS |

cm

KRĀK |

cm

Bodovanie v oblasti kĺbových ťažkostí

Prosím označte číslicou: **1 = silne nesúhlasím**, **10 = silne súhlasím**

Moja mačka počas dňa viac spi	1	2	3	4	5	6	7	8	9	10
Moja mačka sa zdráha vyskakovať/zoskakovať	1	2	3	4	5	6	7	8	9	10
Moja mačka sa menej upravuje a má škaredú sršť	1	2	3	4	5	6	7	8	9	10
Moja mačka vykazuje známky bolesti, keď sa dotknem postihnutých kĺbov	1	2	3	4	5	6	7	8	9	10

Zrátajte označené body, aby ste zaznamenali pokrok vašej mačky.
Čím **nižší počet bodov**, tým je **váš miláčik zdravší**.

SÚČET |

HLÁSENIE POKROKU

DÁTUM |

TYP KRMIVA |

Veľkosť podávanej porcie |

Frekvencia |

Odporúčaný pohyb |

Bodovanie v oblasti regulácie hmotnosti

Ktorý z obrázkov sa najviac podobá vášmu miláčikovi?

PODVÝŽIVA	PODVÁHA	IDEÁLNA HMOTNOSŤ	NADVÁHA	OBEZITA					
									
1	2	3	4	5	6	7	8	9	10

Miery

HMOTNOSŤ |

kg

PÁS |

cm

KRĀK |

cm

Bodovanie v oblasti kĺbových ťažkostí

Prosím označte číslicou: **1 = silne nesúhlasím**, **10 = silne súhlasím**

Moja mačka počas dňa viac spi	1	2	3	4	5	6	7	8	9	10
Moja mačka sa zdráha vyskakovať/zoskakovať	1	2	3	4	5	6	7	8	9	10
Moja mačka sa menej upravuje a má škaredú sršť	1	2	3	4	5	6	7	8	9	10
Moja mačka vykazuje známky bolesti, keď sa dotknem postihnutých kĺbov	1	2	3	4	5	6	7	8	9	10

Zrátajte označené body, aby ste zaznamenali pokrok vašej mačky.
Čím **nižší počet bodov**, tým je **váš miláčik zdravší**.

SÚČET |

HLÁSENIE POKROKU

DÁTUM |

TYP KRMIVA |

Veľkosť podávanej porcie |

Frekvencia |

Odporúčaný pohyb |

Bodovanie v oblasti regulácie hmotnosti

Ktorý z obrázkov sa najviac podobá vášmu miláčikovi?

PODVÝŽIVA		PODVÁHA		IDEÁLNA HMOTNOSŤ		NADVÁHA		OBEZITA	
									
1	2	3	4	5	6	7	8	9	10

Miery

HMOTNOSŤ |

kg

PÁS |

cm

KRĀK |

cm

Bodovanie v oblasti kĺbových ťažkostí

Prosím označte číslicou: **1 = silne nesúhlasím**, **10 = silne súhlasím**

Moja mačka počas dňa viac spi	1	2	3	4	5	6	7	8	9	10
Moja mačka sa zdráha vyskakovať/zoskakovať	1	2	3	4	5	6	7	8	9	10
Moja mačka sa menej upravuje a má škaredú sršť	1	2	3	4	5	6	7	8	9	10
Moja mačka vykazuje známky bolesti, keď sa dotknem postihnutých kĺbov	1	2	3	4	5	6	7	8	9	10

Zrátajte označené body, aby ste zaznamenali pokrok vašej mačky.
Čím **nižší počet bodov**, tým je **váš miláčik zdravší**.

SÚČET |

HLÁSENIE POKROKU

DÁTUM |

TYP KRMIVA |

Veľkosť podávanej porcie |

Frekvencia |

Odporúčaný pohyb |

Bodovanie v oblasti regulácie hmotnosti

Ktorý z obrázkov sa najviac podobá vášmu miláčikovi?

PODVÝŽIVA		PODVÁHA		IDEÁLNA HMOTNOSŤ		NADVÁHA		OBEZITA	
									
1	2	3	4	5	6	7	8	9	10

Miery

HMOTNOSŤ |

kg

PÁS |

cm

KRĀK |

cm

Bodovanie v oblasti kĺbových ťažkostí

Prosím označte číslicou: **1 = silne nesúhlasím**, **10 = silne súhlasím**

Moja mačka počas dňa viac spi	1	2	3	4	5	6	7	8	9	10
Moja mačka sa zdráha vyskakovať/zoskakovať	1	2	3	4	5	6	7	8	9	10
Moja mačka sa menej upravuje a má škaredú sršť	1	2	3	4	5	6	7	8	9	10
Moja mačka vykazuje známky bolesti, keď sa dotknem postihnutých kĺbov	1	2	3	4	5	6	7	8	9	10

Zrátajte označené body, aby ste zaznamenali pokrok vašej mačky.
Čím **nižší počet bodov**, tým je **váš miláčik zdravší**.

SÚČET |

HLÁSENIE POKROKU

DÁTUM |

TYP KRMIVA |

Veľkosť podávanej porcie |

Frekvencia |

Odporúčaný pohyb |

Bodovanie v oblasti regulácie hmotnosti

Ktorý z obrázkov sa najviac podobá vášmu miláčikovi?

PODVÝŽIVA		PODVÁHA		IDEÁLNA HMOTNOSŤ		NADVÁHA		OBEZITA	
									
1	2	3	4	5	6	7	8	9	10

Miery

HMOTNOSŤ |

kg

PÁS |

cm

KRĶ |

cm

Bodovanie v oblasti kĺbových ťažkostí

Prosím označte číslicou: **1 = silne nesúhlasím**, **10 = silne súhlasím**

Moja mačka počas dňa viac spi	1	2	3	4	5	6	7	8	9	10
Moja mačka sa zdráha vyskakovať/zoskakovať	1	2	3	4	5	6	7	8	9	10
Moja mačka sa menej upravuje a má škaredú sršť	1	2	3	4	5	6	7	8	9	10
Moja mačka vykazuje známky bolesti, keď sa dotknem postihnutých kĺbov	1	2	3	4	5	6	7	8	9	10

Zrátajte označené body, aby ste zaznamenali pokrok vašej mačky.
Čím **nižší počet bodov**, tým je **váš miláčik zdravší**.

SÚČET |

HLÁSENIE POKROKU

DÁTUM |

TYP KRMIVA |

Veľkosť podávanej porcie |

Frekvencia |

Odporúčaný pohyb |

Bodovanie v oblasti regulácie hmotnosti

Ktorý z obrázkov sa najviac podobá vášmu miláčikovi?

PODVÝŽIVA	PODVÁHA	IDEÁLNA HMOTNOSŤ	NADVÁHA	OBEZITA					
									
1	2	3	4	5	6	7	8	9	10

Miery

HMOTNOSŤ |

kg

PÁS |

cm

KRĀK |

cm

Bodovanie v oblasti kĺbových ťažkostí

Prosím označte číslicou: **1 = silne nesúhlasím**, **10 = silne súhlasím**

Moja mačka počas dňa viac spi	1	2	3	4	5	6	7	8	9	10
Moja mačka sa zdráha vyskakovať/zoskakovať	1	2	3	4	5	6	7	8	9	10
Moja mačka sa menej upravuje a má škaredú sršť	1	2	3	4	5	6	7	8	9	10
Moja mačka vykazuje známky bolesti, keď sa dotknem postihnutých kĺbov	1	2	3	4	5	6	7	8	9	10

Zrátajte označené body, aby ste zaznamenali pokrok vašej mačky.
Čím **nižší počet bodov**, tým je **váš miláčik zdravší**.

SÚČET |

HLÁSENIE POKROKU

DÁTUM |

TYP KRMIVA |

Veľkosť podávanej porcie |

Frekvencia |

Odporúčaný pohyb |

Bodovanie v oblasti regulácie hmotnosti

Ktorý z obrázkov sa najviac podobá vášmu miláčikovi?

PODVÝŽIVA		PODVÁHA		IDEÁLNA HMOTNOSŤ		NADVÁHA		OBEZITA	
									
1	2	3	4	5	6	7	8	9	10

Miery

HMOTNOSŤ |

kg

PÁS |

cm

KRĀK |

cm

Bodovanie v oblasti kĺbových ťažkostí

Prosím označte číslicou: **1 = silne nesúhlasím**, **10 = silne súhlasím**

Moja mačka počas dňa viac spi	1	2	3	4	5	6	7	8	9	10
Moja mačka sa zdráha vyskakovať/zoskakovať	1	2	3	4	5	6	7	8	9	10
Moja mačka sa menej upravuje a má škaredú sršť	1	2	3	4	5	6	7	8	9	10
Moja mačka vykazuje známky bolesti, keď sa dotknem postihnutých kĺbov	1	2	3	4	5	6	7	8	9	10

Zrátajte označené body, aby ste zaznamenali pokrok vašej mačky.
Čím **nižší počet bodov**, tým je **váš miláčik zdravší**.

SÚČET |



Cymedica SK, spol. s r. o
Družstevná 1415/8 | 960 01 Zvolen
+421 45 54 000 40 | info@cymedica.sk
www.cymedica.com